

x-CMS
the explainer
Newsletter Tool

x-CMS the explainer Newsletter Tool

Inhaltsverzeichnis:

| | |
|----------------------|---|
| Einleitung | 3 |
| Vorteile | 3 |
| Bericht erstellen | 4 |
| Newsletter Vorschau | 6 |
| Newsletter versenden | 7 |
| Empfängeradressen | 7 |
| Installation | 8 |
| Systemaufbau | 8 |

Einleitung:

Viele Websitebenutzer wollen Ihre Kunden mit regelmäßigen Informationen auf elektronischem Wege (e-Mail) informieren.

Meist scheitert es schon am kompatiblen Layout, an der Verwaltung der Adressen oder schlicht an der technischen Versendung duzender e-Mails.

Durch unprofessionelles versenden riskieren Sie nicht nur eine Blockade durch Spamfilter, sondern auch eine immerwährende Sperre mancher Empfänger durch deren Firewalls.

Anhand dieser Zeilen lässt sich bereits die Problematik der scheinbar einfachen Versendung von Massenmails erkennen.

Deshalb haben wir lange und intensiv an einem Tool gearbeitet, dass Ihnen die Handhabung erheblich erleichtert und gleichzeitig das Blockaderisiko minimiert.

Vorteile:

- x Einfache Handhabung der Bedienelemente durch konzentration auf das Wesentliche
- x Voll integrierbar in unser x-CMS System
- x leichtes An- und Abmelden für Abonnenten
- x Verwaltung der e-Mailadressen durch eine Datenbank
- x Geringeres Blockaderisiko durch intelligente Versandtechnik
- x Keine laufenden Kosten
- x Voll anpassungsfähiges Newsletter-Layout

Anleitung

Bericht erstellen:

Über das xCMS System unter www.ihreadresse.at/db erhalten Sie Zugang zum Newslettertool

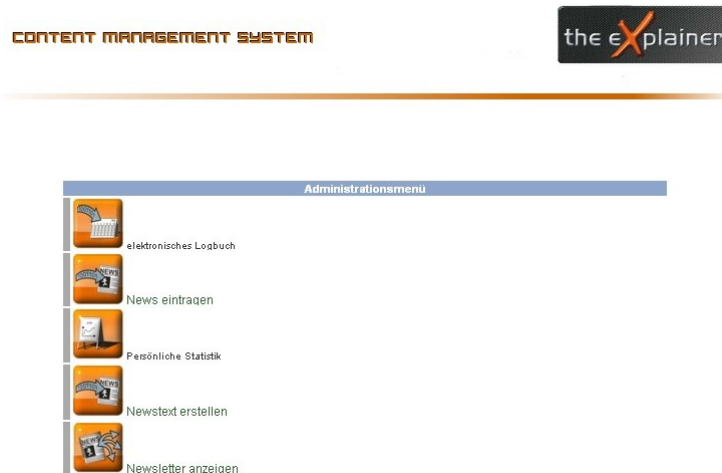

Wählen Sie den Punkt Newslettertext erstellen, um einen neuen Bericht zu schreiben. Berichte müssen nicht unmittelbar vor Absenden eines Newsletters geschrieben werden, sondern können laufend erstellt und archiviert werden.

Ein Bericht besteht aus einer Überschrift und dem eigentlichen Text (Bericht). Unser Newslettertool kann problemlos mit den sonst in HTML problematischen Sonderzeichen, Umlauten und Zeilenwechsel umgehen.

Zusätzlich kann jedem Bericht ein Bild angefügt werden.

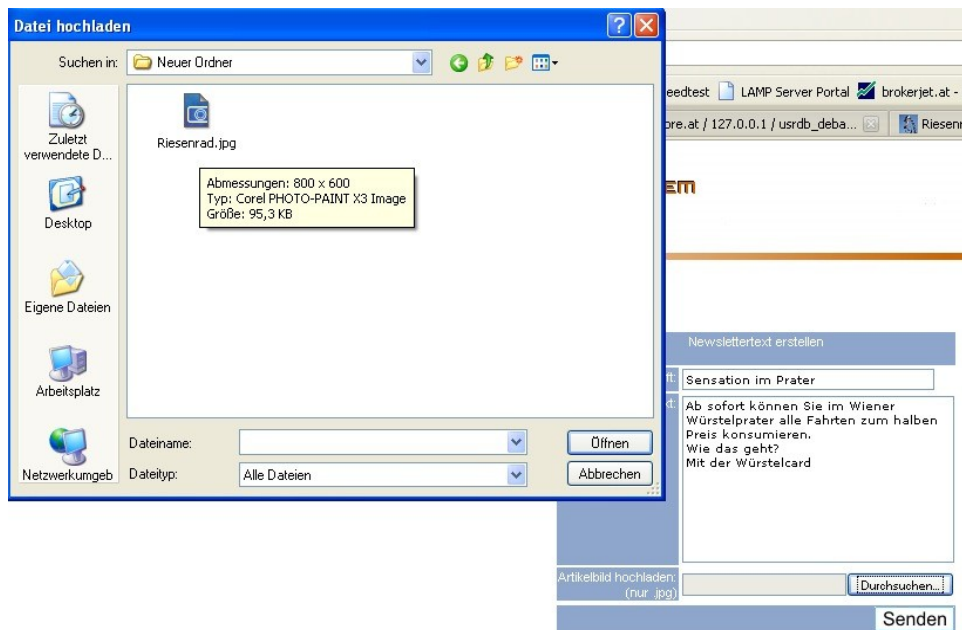

Bilder müssen im jpg-Format hochgeladen werden.
Die Größe des Bildes spielt keine Rolle, da diese automatisch skaliert werden.

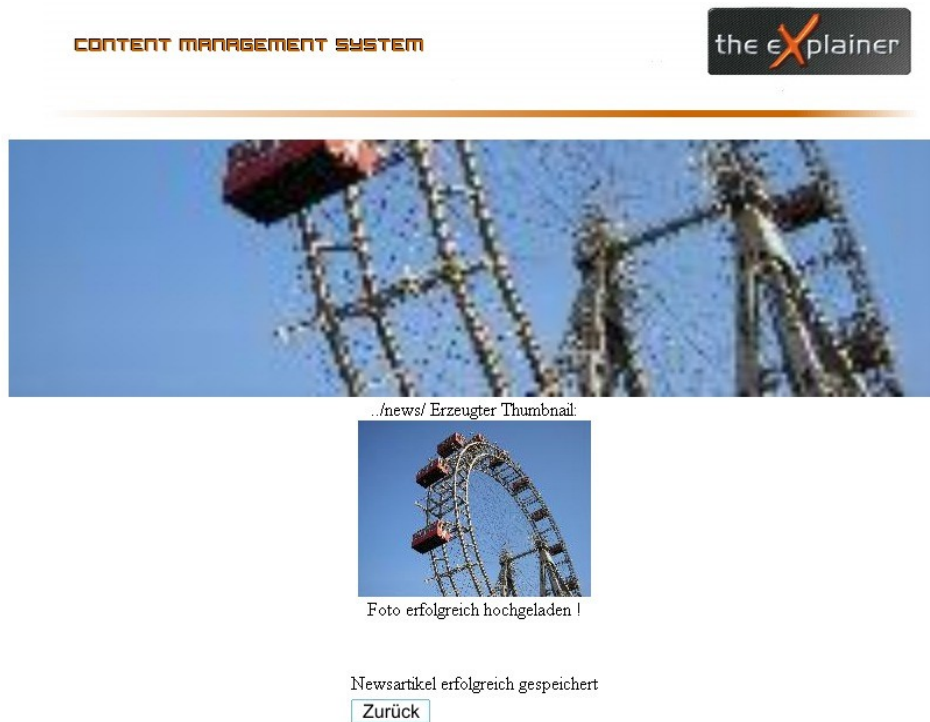

Auf diese Weise können beliebig viele Berichte zu beliebigen Zeitpunkten erstellt werden.

Newsletter Vorschau

Eine Vorschau des Newsletters sehen Sie, wenn Sie im xCMS System den Menüpunkt Newsletter anzeigen klicken.

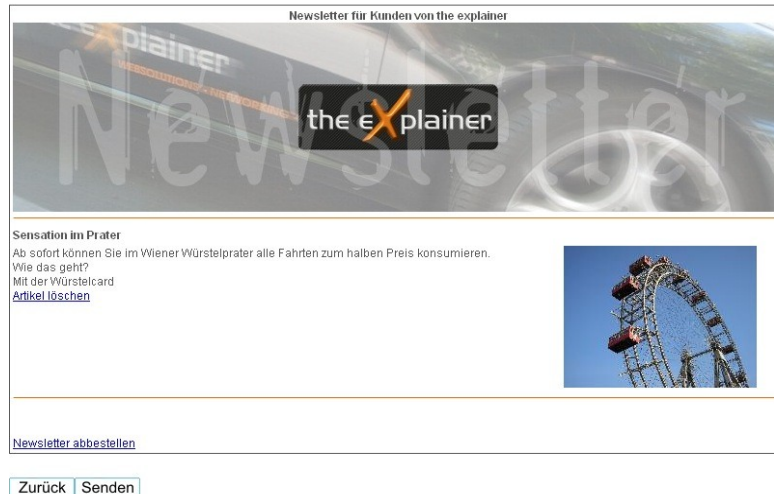

Dort können alle Berichte aus dem Archiv, die noch nicht versendet wurden, eingesehen werden.

Sie haben des weiteren die Möglichkeit, Berichte wieder zu löschen.

Newsletter versenden

Um den Newsletter zu versenden, klicken Sie im xCMS Menü auf Newsletter anzeigen. Überprüfen Sie nochmals die angezeigten Berichte und klicken Sie auf Senden.

CONTENT MANAGEMENT SYSTEM

```
../news/newsletter.jpgSenden an office@theexplainer.at  
Senden an alexander.softka@theexplainer.at  
Senden an rasheed.aladdin@hotmail.com  
Senden an musti-king-8@hotmail.at  
Es wurden insgesamt 4 Newsletter versendet  
Alle Berichte als versendet markiert !  
Zurück
```

Achtung: Warten Sie, bis der Statusbildschirm angezeigt wird. Dies kann, je nach Empfängeranzahl, einige Minuten in Anspruch nehmen. Der Versand verläuft über eine intelligente zeitliche Streuung, um einen möglichen Spamblock zu entgehen. Danach wird Ihnen angezeigt, an welche Empfänger der Newsletter versendet wurde. Alle Berichte werden nun als versendet markiert, so dass beim nächsten Newsletter keine Berichte doppelt versendet werden.

Empfängeradressen

Zum sammeln von Adressen empfiehlt sich die Pflege Ihrer Kundendatenbank. Nach Übersendung einer Tabelle können wir Ihre Adressen in die Datenbank integrieren. Als weiteres Hilfsmittel integrieren wir in Ihre Website ein Eintragsformular für gewünschte Empfänger.

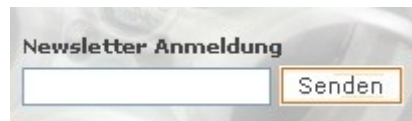

Die eingetragene e-Mailadresse wird überprüft und danach in einer Datenbank gespeichert.

Jeder Newsletterempfänger hat die Möglichkeit sich mit einem Klick aus der Empfängerliste auszutragen.

Empfängeradressen werden jedoch nie gelöscht sondern mit dem Status „kein Newsletter empfang erwünscht“ markiert.

Diese Adressen werden danach vom Newsletter Tool nicht mehr berücksichtigt, aber stehen Ihnen für andere Zwecke nach wie vor zur Verfügung.

Achtung: Newsletter dürfen im EU Raum nur an Empfänger gesendet werden die entweder in einer Geschäftsbeziehung zu Ihnen stehen, oder sich dafür freiwillig eingetragen haben. Es empfiehlt sich, alle Empfänger, vor dem Versenden eines Newsletters mit der Robinsonliste der WKO abzugleichen.

Empfängeradressen dürfen keinesfalls an Dritte weiter gegeben werden.

Unsere Datenbank sorgt mit diversen Sicherheitsmaßnahmen dafür, dass die gespeicherten Adressen für Fremde nicht einsehbar sind.

Installation

Die einmalige Installation des Newslettertools erfolgt von unseren Technikern. Hierfür ist es nicht unbedingt notwendig, dass Sie bereits über unser Kunde xCMS System verfügen.

Setzen Sie sich bei Fragen bitte mit unseren Technikern in Verbindung.

Bei der Installation wird das Layout angepasst und nach Ihren Vorstellungen geändert. Diese beinhalten: Schriftart, Schriftgröße, Schriftfarbe, Rahmenfarbe, Zwischenrahmenfarbe, Headerbild, Betreffzeile, ...

Weiters wird die Datenbank eingerichtet und mit Daten aus Ihrer Kundendatenbank befüllt.

Systemaufbau:

- PHP4 Skripte mit MySQL Datenbank
- Linux/Apache Webserver
- Installierte Pakete gd-lib, sendmail
- Installiertes xCMS System vorteilhaft